

RÉVÉLEZ VOTRE BEAUTÉ

MERZ AESTHETICS

POUR LES HOMMES

RADIESSE® est indiqué pour la chirurgie plastique et la chirurgie reconstructrice, y compris pour l'augmentation des volumes des tissus mous du visage par injection en sous-dermique ou dans le derme profond. Existe avec lidocaïne (RADIESSE® Ⓞ Lidocaïne) ou sans lidocaïne (RADIESSE®). Un traitement par produit de comblement, peut nécessiter plusieurs retouches dans le temps pour atteindre la correction souhaitée. Le dispositif médical est un produit de santé réglementé qui porte au titre de cette réglementation le marquage CE (CE0086).

RADIESSE®

QUE REFLÈTE VOTRE MIROIR ?

Votre image correspond-elle à votre personnalité ?

Au fil des années votre peau se marque. Le stress du quotidien, la fatigue et les mauvaises habitudes mettent celle-ci à rude épreuve. En vieillissant, la peau perd sa fermeté et son élasticité, les contours bien dessinés du visage s'estompent et les traits s'affaissent.¹ Votre visage perd son dynamisme et n'est plus en accord avec votre personnalité.

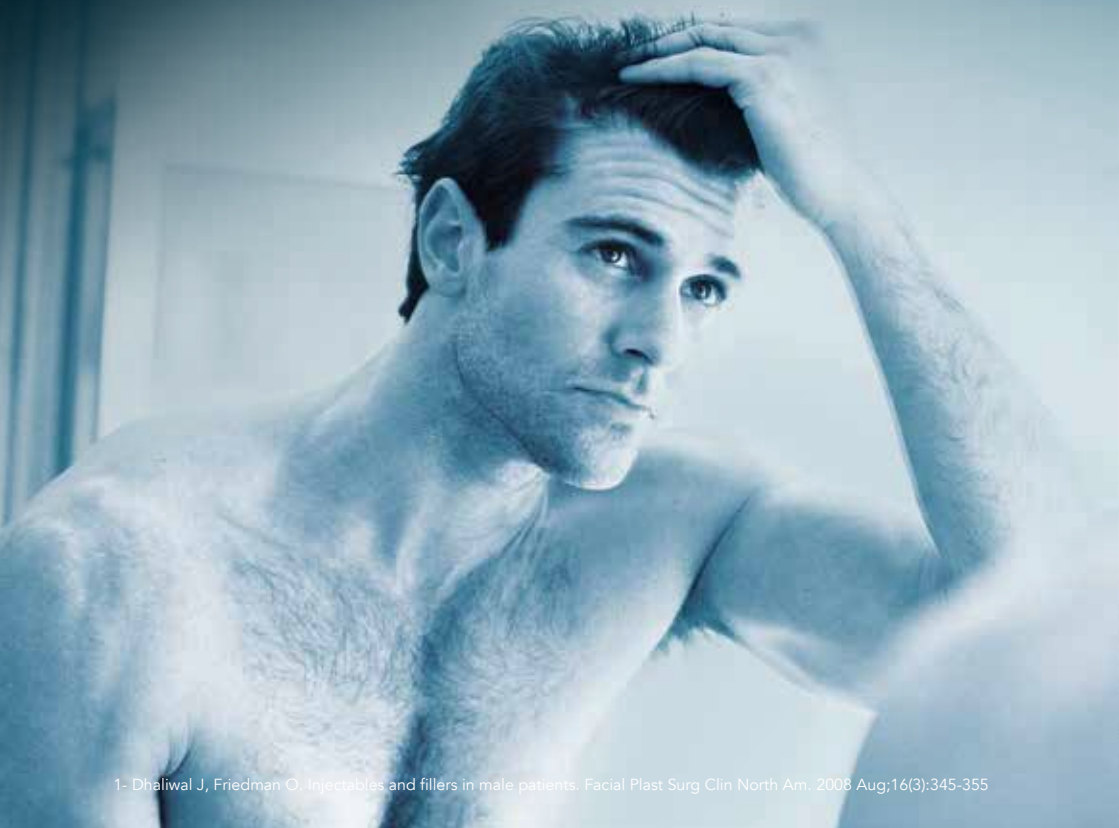

UNE APPARENCE DYNAMIQUE À TOUT ÂGE

UN VISAGE TONIQUE COMME FACTEUR DE SUCCÈS

La vie quotidienne est souvent assimilée à une compétition. Aujourd'hui, entretenir une apparence dynamique est perçu comme un gage de performance. Les hommes s'intéressent donc de plus en plus à l'image qu'ils projettent et à leur vieillissement.



Pour répondre à ce besoin, la médecine esthétique se développe pour vous proposer des traitements adaptés à votre masculinité et à vos attentes : peu invasifs, n'entraînant pas d'éviction sociale et apportant un résultat visible immédiatement.¹

COMPRENDRE LE CYCLE DU VIEILLISSEMENT

Au cours des années, les fibres de collagène et d'élastine se raréfient et perdent ainsi leur fonction de support. Ce phénomène s'accroît avec la diminution des capacités régénératives, amorçant ainsi le cycle du vieillissement.³

Qu'est ce que le COLLAGÈNE ?
Une protéine de structure qui apporte fermeté et résistance à la peau.⁴

Qu'est ce que l'ÉLASTINE ?
Une protéine du derme qui confère élasticité et solidité à la peau.⁴

Les 3 conséquences du vieillissement particulièrement visibles sur votre visage¹ :

- Affaissement des traits, effacement des contours
- Creusement et perte des volumes
- Diminution de l'élasticité et de la fermeté de la peau

Radiesse® agit sur le cycle du vieillissement cutané en fournissant un support permettant d'induire la synthèse de collagène et l'élastine.⁵



1- Dhaliwal J, Friedman O. Injectables and fillers in male patients. Facial Plast Surg Clin North Am. 2008 Aug;16(3):345-355

3- Fisher GJ. Looking older: Fibroblast collapse and Therapeutics Implication. Arch Dermatol. 2008; 144(5); 666-672

4- Baumann. Skin ageing and its treatment. J Pathol 2007; 211: 241-251

5- Yutskovskaya MD. A randomized, Split-Face, Histomorphologic Study Comparing a Volumetric Calcium Hydroxylapatite and a Hyaluronic Acid-Based Dermal Filler. J Drugs Dermatol, 2014; 13(9). Voir description de l'étude page 6.

LES TROIS EFFETS DE RADIESSE®

Radiesse® est un produit de comblement injectable, formulé avec des microsphères d'hydroxylapatite de calcium qui lui confèrent un mode d'action spécifique.

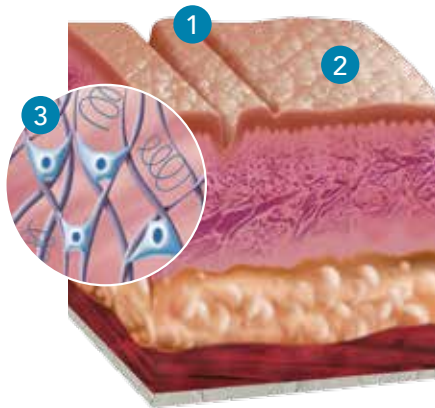

- 1 Une correction immédiate grâce au pouvoir comblant de Radiesse®.
- 2 Un effet liftant avec une redéfinition des contours du visage en agissant sur les propriétés biomécaniques.
- 3 La qualité de la peau est améliorée grâce à la stimulation de la synthèse de collagène et d'élastine permettant de redonner fermeté et élasticité à la peau.⁵

Radiesse® est un produit lentement résorbable et biodégradable qui est naturellement éliminé par l'organisme.^{6,7}

5- Yutskovskaya MD. A randomized, Split-Face, Histomorphologic Study Comparing a Volumetric Calcium Hydroxylapatite and a Hyaluronic Acid-Based Dermal Filler. J Drugs Dermatol, 2014; 13(9). Voir description de l'étude page 6.

6- Classification des produits de comblement de rides disponible sur www.ansm.sante.fr.

7- Marmur E. et al. Clinical, histologic and electron microscopic findings after injection of a calcium hydroxylapatite filler. J. Cosmetic Laser Therapy. 2004; 6: 223-226

RADIESSE® PARTENAIRE DE VOTRE BEAUTÉ

RADIESSE® EST ADAPTÉ AUX CARACTÉRISTIQUES DU VISAGE MASCULIN

Radiesse® permet d'estomper les rides, de redéfinir les traits et les contours de votre visage afin d'en préserver le caractère masculin. La qualité de la peau est également améliorée, celle-ci retrouve son élasticité et sa fermeté grâce à la stimulation de la synthèse de collagène et d'élastine.⁵

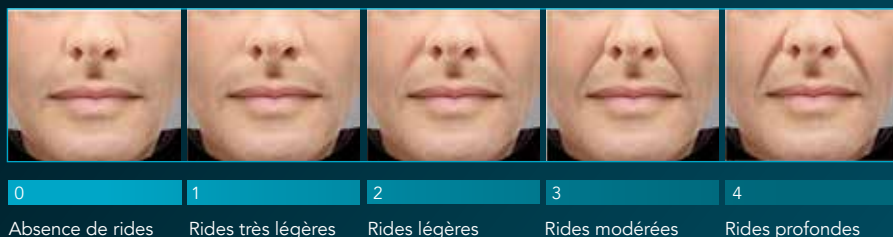

Cette échelle créée par Merz Aesthetics est une représentation du processus de vieillissement des sillons nasogéniens masculins sans expression. Parlez-en avec votre médecin pour identifier avec lui les zones à traiter.

5- Yutskovskaya MD. A randomized, Split-Face, Histomorphologic Study Comparing a Volumetric Calcium Hydroxylapatite and a Hyaluronic Acid-Based Dermal Filler. J Drugs Dermatol, 2014; 13(9). Étude comparative, en hémiface, randomisée, destinée à comparer la synthèse de collagène chez 24 patientes traitées avec une dose unique de Radiesse® au niveau de l'aire post-auriculaire gauche. Une biopsie cutanée est réalisée à 4 et 9 mois. Résultats : À 4 mois et à 9 mois, la production de collagène (néocollagénèse) et d'élastine est mise en évidence par coloration après l'injection de Radiesse® (collagène de type I : +64,5% ; collagène de type III : -28,8% ; élastine : +85%). Aucun effet indésirable n'a été rapporté.

EXEMPLES DE ZONES POUVANT ÊTRE TRAITÉES AVEC RADIESSE®*

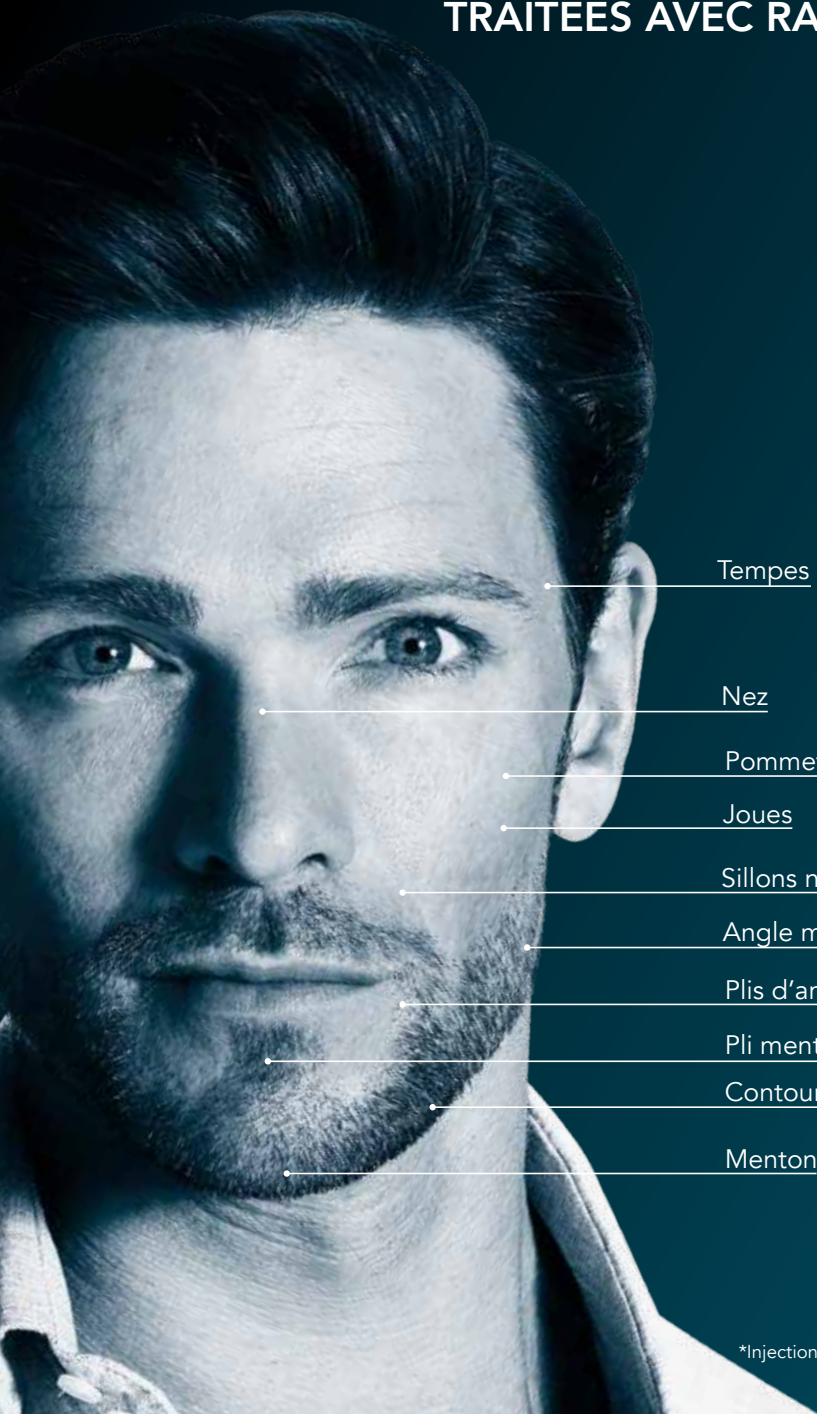

Tempes

Nez

Pommettes

Joues

Sillons nasogéniens

Angle mandibulaire

Plis d'amertume

Pli mentonnier

Contour de la mâchoire

Menton

*Injections contre-indiquées
dans la glabelle.

RECOMMANDATIONS

Recommandations avant traitement



Votre médecin s'entretiendra avec vous pour comprendre exactement vos besoins et les zones de votre visage que vous souhaitez améliorer. Il prendra en considération toutes les possibilités pour s'assurer qu'un traitement par Radiesse® est indiqué dans votre cas et qu'il correspond à vos attentes.

Un questionnaire précis sur vos antécédents médicaux vous sera remis avant toute injection. Vos antécédents médicaux seront notés pour permettre à votre médecin d'évaluer d'éventuelles contre-indications, interactions avec des médicaments ou encore des éléments qui nécessiteraient des précautions particulières. Faites-lui part de tous vos traitements antérieurs en esthétique.

Pendant votre traitement

Cette procédure peut être suivie par un modelage du visage afin d'harmoniser le traitement. La procédure est relativement rapide selon les zones à traiter. En général, un délai de quelques jours peut être nécessaire pour apprécier le résultat final. Un œdème transitoire peut être noté à la suite de toute injection de produit de comblement.

Recommandations générales après traitement

Chaque traitement étant spécifique, votre médecin vous indiquera les précautions à prendre après la séance.

Dans les heures suivant l'injection :



Évitez de toucher, manipuler, palper la zone traitée pendant 12 heures. Néanmoins votre médecin peut vous demander de masser la zone dans certains cas, ou en cas de nodules palpables. Des réactions locales peuvent survenir après toute injection. Veuillez contacter votre médecin pour toute question.



Appliquez des poches de glace ou des compresses froides sur les zones injectées pendant environ 24 heures après accord de votre médecin.

Dans les jours suivant l'injection :



Il est déconseillé de s'exposer au soleil ou à une chaleur trop intense (UV, sauna, hammam...) et de pratiquer des soins du visage immédiatement et quelques jours après le traitement (peeling,...).



Un délai de quelques jours est nécessaire pour apprécier le résultat final. Favoriser le repos du visage pendant une semaine et limiter tout mouvement (parler, sourire, rire).



Un gonflement ou une sensation d'engourdissement est fréquent après l'injection et peut persister quelques semaines. En cas de rougeur ou de gonflement persistant, ou en cas de survenue de tout autre effet indésirable, contactez votre médecin.



QUESTIONS / RÉPONSES

Combien de temps durent les effets de Radiesse® ?

Les résultats individuels dépendent de l'âge, du type de peau, du mode de vie, du métabolisme et, bien sûr, de la zone traitée. Veuillez consulter votre médecin pour plus d'informations.

Qu'en est-il si je prends des médicaments ?

Veuillez informer votre médecin avant le traitement si vous prenez des médicaments, même ceux qui ne nécessitent pas une prescription médicale. La prise d'anticoagulants et de médicaments contre la douleur comme l'aspirine peut conduire à de légers saignements. Votre médecin vous conseillera en conséquence.

Le traitement est-il douloureux ?

L'injection d'un produit de comblement peut induire une gêne légère, ou une douleur, variable selon les individus. Parlez-en à votre médecin, qui pourra choisir de vous injecter Radiesse® avec ou sans Lidocaïne (un anesthésique local) afin de rendre votre traitement plus confortable. Les données cliniques montrent que Radiesse® Lidocaïne réduit la douleur pendant et tout au long de la première heure après le traitement. Radiesse® Lidocaïne n'est pas indiqué chez les patients présentant une hypersensibilité connue à la lidocaïne ou à un anesthésique de type amide.

Peut-on sentir Radiesse® sous la peau ?

Radiesse® se présente sous la forme d'un gel entièrement biodégradable. Il est néanmoins possible que vous ressentiez ce produit après le traitement, en fonction de la zone injectée, de la quantité de produit nécessaire à la correction requise et à la finesse de votre peau.

Y a-t-il des effets indésirables ?

Comme tout produit de comblement, Radiesse® est susceptible d'entraîner des réactions non souhaitées, notamment au site d'injection. Les effets indésirables les plus courants au niveau du site d'injection sont les suivants : rougeurs, gonflement, douleur, démangeaisons, dépigmentation ou sensibilité accrue. Les effets indésirables graves les plus fréquemment rapportés après commercialisation (fréquence > 5 cas) sont les suivants : nécroses, réactions allergiques, œdèmes et infections.

Informez dans les meilleurs délais votre médecin si vous présentez l'un de ces effets ou tout autre effet indésirable.

Vous pouvez également informer de tout effet indésirable l'ANSM* (www.ansm.sante.fr) ou MERZ PHARMA France (vigilances@merz.com).

Demandez conseil à votre médecin.



Produit de comblement
inducteur de **collagène**
et d'**élastine**⁵



Comme tout produit de comblement, Radiesse® est susceptible d'entraîner des effets indésirables, voir page 10.

* En 2002, 1er patient inclus dans une étude clinique utilisant Radiesse® dans une indication esthétique.

5- Yutskovskaya MD. A randomized, Split-Face, Histomorphologic Study Comparing a Volumetric Calcium Hydroxylapatite and a Hyaluronic Acid-Based Dermal Filler. J Drugs Dermatol, 2014; 13(9). Voir description de l'étude page 6.

8- Données ventes internes (monde) au 15/04/2016

MERZ AESTHETICS

LE TRIPLE EFFET

RADIESSE®



- 1 Comblement avec correction immédiate
- 2 Effet liftant et redéfinition des contours
- 3 Amélioration de la qualité de la peau⁵

5- Yutskovskaya MD. A randomized, Split-Face, Histomorphologic Study Comparing a Volumetric Calcium Hydroxylapatite and a Hyaluronic Acid-Based Dermal Filler. J Drugs Dermatol, 2014; 13(9)

Cachet du médecin

Mandataire : Merz Pharmaceuticals - Frankfurt/Main - Allemagne
Distributeur : Merz Pharma France - TOUR EQHO - 2, avenue Gambetta - 92400 Courbevoie
Tél : (0033) 1 47 29 16 77
Pour toute question sur Radiesse® : Demandez conseil à votre médecin
Pour déclarer tout effet indésirable ou incident : vigilances@merz.com ou www.ansm.sante.fr
Veuillez lire attentivement la notice en vigueur fournie par votre médecin.

